



MINISTERO DELLE FINANZE
DIREZIONE GENERALE DEL CATASTO E DEI SERVIZI TEC
NUOVO CATASTO EDILIZIO I

(R. DECRETO-LEGGE 13 APRILE 1939, N. 652)

Planimetria dell'immobile situato nel Comune di Patriano Via

Ditta

Allegata alla dichiarazione presentata all'Ufficio Tecnico Erariale di Pesaro

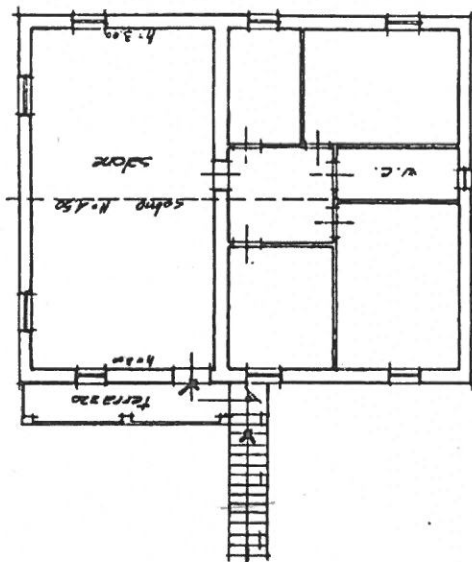

piano primo

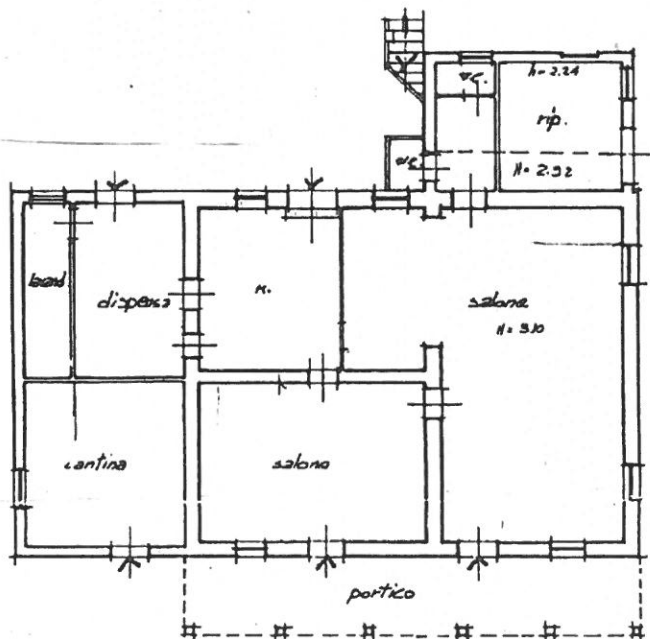

PIANO TERRA