

Agenzia del Territorio  
**CATASTO FABBRICATI**  
Ufficio provinciale di  
Pesaro

Dichiarazione protocollo n. PS0023470 del 09/02/2007  
Foglio: 7 - Particella: 239 - Subalterno: 0 >  
Planimetria di u.i.u. in Comune di Fossombrone  
Via Ponte Alberi

Scala 1: 200

Identificativi Catastali:  
Sezione:  
Foglio: 7  
Particella: 239  
Subalterno:

Compilata da:  
Buresta Giorgio  
Iscritto all'albo:  
Geometri  
Prov. Pesaro

N. 1313

Carta n. 1

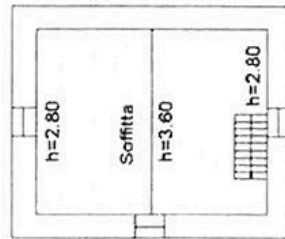

SECONDO PIANO

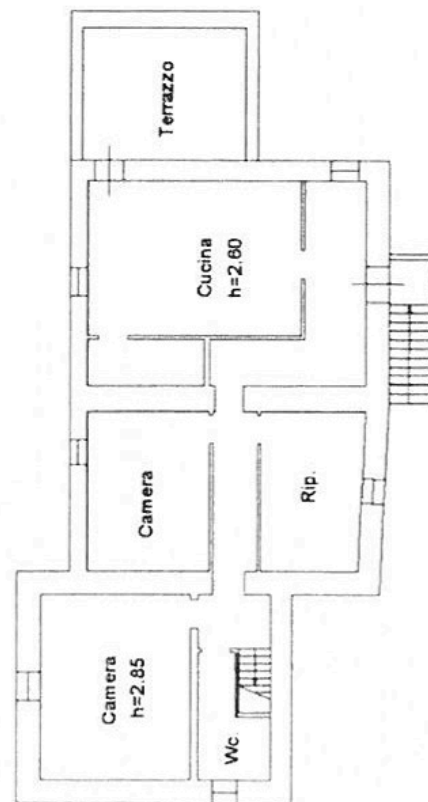

PRIMO PIANO

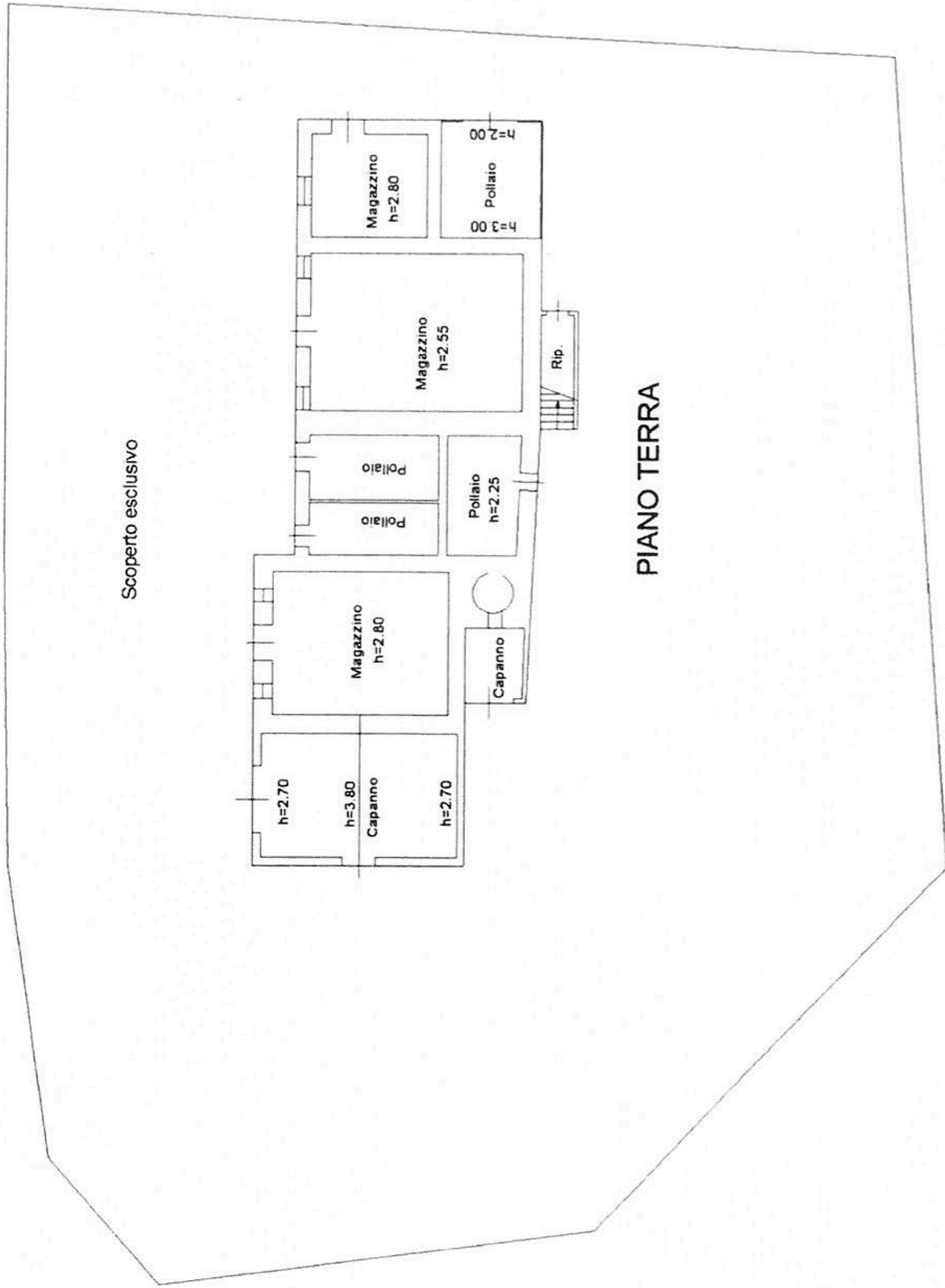

PIANO TERRA

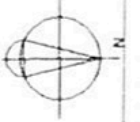

10 metri